



การไฟฟ้าส่วนภูมิภาค
PROVINCIAL ELECTRICITY AUTHORITY

เลขที่ ก.๓ พทท.(ปบ.) ๕๙ / ๒๕๖๗
ชื่อผู้รับ นายพัทธนันท์ พิชราสุวรรณกุล
ชื่อผู้ส่ง นายจรเดช นิยมศิริ

Switching Deadline

17/01/67

วันที่ ๑๕ ม.ค. ๒๕๖๗
ตำแหน่ง อ.ก.ปบ.(ก.๓)
ตำแหน่ง ร.จก.(ท) กฟอ.พุทธมณฑล

ด้วยการไฟฟ้า อ.พุทธมณฑล จะขอตัดไฟเพื่อปฏิบัติงานในระบบจำหน่าย ๒๒ เควี สถานีไฟฟ้า พุทธมณฑล ๒ ตามแผนผังสังเขปแนบ จำนวน ๒ แผ่น ดังนี้

ที่	ฟีดเดอร์	วัน/เดือน/ปี	ตั้งแต่เวลา	ถึงเวลา	ลักษณะงานที่ปฏิบัติ/บริเวณ	จาก	ถึง	ผู้ควบคุมงาน
๑.	PMB๐๔	๒๐ ม.ค. ๖๗	๐๘.๓๐	๑๗.๐๐	ย้ายแนวระบบจำหน่าย นายอิทธิศักดิ์ อิทธิธรรมวินิจ บริเวณ แยก รพ.ส.ต.มหาสวัสดิ์ WBS I-63-I-PMN66.MS.๑๐๑๐	- Dis ชั่วคราว หน้าบ่อทรายเก่า	- SF6 คลอง กำนันขาว PMB45-09	นายกิตติพงษ์ แก้วเรือง ๐๙๒-๕๓๕๖๖๕๑

พื้นที่ที่มีผู้ใช้ไฟได้รับผลกระทบ(ไฟดับ) แนวถนนเทพนิมิตร-ลานตากฟ้า (ตั้งแต่คลองกำนันขาว - หน้าบ่อดิน)

ผู้ประสานงานการดับไฟ ชื่อ นายปราโมทย์ เเบญจทรัพย์ ตำแหน่ง ข.ผ.ปบ. โทร ๐๙๕๐-๙๖๒๕๑๓๒

พื้นที่ ที่ขอตัดไฟปฏิบัติงานมีสายเคเบิลใยแก้วนำแสงของ กฟผ. (หากมีโอกาสชำรุด ผ.ค.ส.ก.ร.ส.(ก.๓) จะไปตรวจสอบก่อนปฏิบัติงาน)

๑. มีสายเคเบิลใยแก้วนำแสง ๑.๑ มีโอกาสชำรุด ๑.๒ ไม่มีโอกาสชำรุด
๒. ไม่มีสายเคเบิลใยแก้วนำแสง

(Signature)

(นายจรเดช นิยมศิริ)

ตำแหน่ง ร.จก.(ท) รักษาการแทน ผจก.กฟอ.พุทธมณฑล

สำหรับแผนควบคุมการจ่ายไฟ (ผคฟ.) กฟอ.๓
เรียน อ.ก.ปบ.(ก.๓)

ผคฟ. พิจารณาแล้วเห็นควร

Dis ชั่วคราวตัดตั้งใหม่

อนุมัติให้ดับไฟตามคำขอข้อ 1 ฟีดเดอร์ PMB04 จาก หน้าบ่อทรายเก่า ถึง PMB045-09

ในวันที่ 20 ม.ค. 67 ตั้งแต่เวลา 08:30 น. ถึง 17:00 น. ตามใบสั่งทำสวิตซ์ซึ่งเลขที่ 84/2567

พนักงานศูนย์ฯ นาย สุภัคชัย วัฒนชัยมากร ประสานงานการขอตัดไฟกับ นายปราโมทย์ เเบญจทรัพย์
นางสาว

(Signature)
(นายไพรัช โพธิ์พันธ์)
อด.ก.4 11ทช. จน.ค.พ.

สำหรับผู้อนุมัติ

ที่ ก.๓ กปบ.(ค.พ.)

เรียน ผจก. กฟอ. พทท.

อก.บข.(ก.๓), อก.วว.(ก.๓)

อนุมัติ และแจ้ง จป. เพื่อตรวจสอบความปลอดภัย
พร้อมทั้งส่งข้อมูลแจ้งแผนดับไฟลงใน www.pea.co.th

ขั้นตอนการสวิตซ์ซึ่ง 1 แผ่น
แผนผังแนบ 2 แผ่น

ผจก. (สถานี)

เพื่อทราบ และจัดพนักงานเข้าปฏิบัติงานร่วมกับศูนย์ฯ นครปฐม
ตั้งแต่วันที่ น. เป็นต้นไป จนกว่างานจะแล้วเสร็จ

(Signature)
(นายเลอพงศ์ แก่นจันทร์)

ร.ก.ปบ.(ก3) ปฏิบัติงานแทน อ.ก.ปบ.(ก3)

ใบสั่งทำสวิตชิง

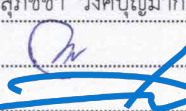
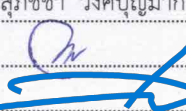
1. สถานที่ทำงาน ย้ายแนวระบบจำหน่าย PMB04
2. กำหนดวันที่ทำงาน 20 ม.ค. 67 เวลา 08.30 น. ถึง 17.00 น.
3. ผู้ขอทำงาน กฟอ.พทท. งานที่ทำ ย้ายแนวระบบจำหน่าย PMB04 ตามใบขอปฏิบัติงาน 84/2567
4. เตรียมการสวิตชิงโดย นางสาวสุภัสชา วงศ์บุญมาก วันที่ 15 มกราคม 2567
5. ตรวจสอบสวิตชิงโดย  วันที่ 15 มกราคม 2567
6. อนุมัติสวิตชิงโดย  วันที่ 15 มกราคม 2567
7. สั่งทำสวิตชิงโดย
1. นายจักรวัฒน์, นายวิวัฒนา, นายพิชชา, นายวีรวัชร, นายอมร (กะ1 00.00 น. - 08.00 น.)
 2. นายนครินทร์, นางสาวพิชชา, นายณัฐกาญจน์, นายสุธี, นายสามารถ (กะ2 08.00 น. - 16.00 น.)
 3. นายศุภสวัสดิ์, นายอนุสรณ์, นายธนิต, นายวรรณพงษ์, นายโมโนช (กะ3 16.00 น. - 24.00 น.)

ที่	รหัสอุปกรณ์	สภาพอุปกรณ์ ปกติก่อน ดำเนินการ	ดำเนินการ	เวลา	ผู้ดำเนินการ	ผู้สั่งการ	หมายเหตุ
1	ตรวจสอบอุปกรณ์ป้องกันและอุปกรณ์ตัดก่อนทำสวิตชิง						
2	PMB04VB-01	"ON" Auto Reclose	"OFF" Auto Reclose		พทท		
3	เมื่อพร้อมดับไฟ เวลา 08.30 น.						
4	ตรวจสอบ PMB04S-09 (SF6 คลองกำนันขาว) อยู่สถานะ " OPEN+LOCK"						
5	PMB04S-21	สับ	ปลด(ใช้โหลดบัสเตอร์)		พทท		DIS หน้าเซเว่น แยก รพ.มหาสวัสดิ์
6	Dis ชั่วคราวไลน์ PMB04	สับ	ปลด(ใช้โหลดบัสเตอร์)		พทท		DIS ชั่วคราวติดตั้งใหม่หน้าบ่อทรายเก่า
7	แจ้งพื้นที่ไฟดับให้ กฟอ.พทท. รับทราบ						
8	แจ้ง กฟอ.พทท. ให้ Test ไฟ หากไม่มีไฟให้ Short Ground จุด G1						
9	แจ้ง กฟอ.พทท. ให้ Test ไฟ หากไม่มีไฟให้ Short Ground จุด G2						
10	แจ้ง กฟอ.พทท. ให้ Test ไฟ หากไม่มีไฟให้ Short Ground จุด G3						
11	เมื่อ กฟอ.พทท. ทำการ Test ไฟ และ Short Ground ครบทุกจุด พร้อมลงข้อมูลใน Wesafe เรียบร้อยแล้ว						
12	แจ้งชุดปฏิบัติงานทำงานได้						
13	PMB04VB-01	"OFF" Auto Reclose	"ON" Auto Reclose		พทท		
สิ้นสุด Switching ช่วงเช้า							
14	เมื่อชุดปฏิบัติงาน ทำงานแล้วเสร็จ						
15	แจ้ง กฟอ.พทท. ปลด Short Ground จุด G1						
16	แจ้ง กฟอ.พทท. ปลด Short Ground จุด G2						
17	แจ้ง กฟอ.พทท. ปลด Short Ground จุด G3						
18	ตรวจสอบอุปกรณ์ป้องกันและอุปกรณ์ตัดก่อนทำสวิตชิง						
19	PMB04VB-01	"ON" Auto Reclose	"OFF" Auto Reclose		พทท		
20	เมื่อพร้อมจ่ายไฟ						
21	Dis ชั่วคราวไลน์ PMB04	ปลด	สับ		พทท		DIS ชั่วคราวติดตั้งใหม่หน้าบ่อทรายเก่า
22	PMB04S-21	ปลด	สับ		พทท		DIS หน้าเซเว่น แยก รพ.มหาสวัสดิ์
23	PMB04VB-01	"OFF" Auto Reclose	"ON" Auto Reclose		พทท		
สิ้นสุด Switching ทั้งหมด							

แผนผัง หลักระดับไฟ บริเวณ แยก รพ.สต.มหาสวัสดิ์ ฟีดเคอร์ 4 สฟฟ.พุทธมณฑล 2

* ข้ายแนวระบบจำหน่าย นายธีรยุทธ อธิธรรมวินิจ WBS I-63-I-PMN66.MS.1010 *

วันเสาร์ที่ 20 มกราคม 2567 เวลา 09.00 - 17.00 น.

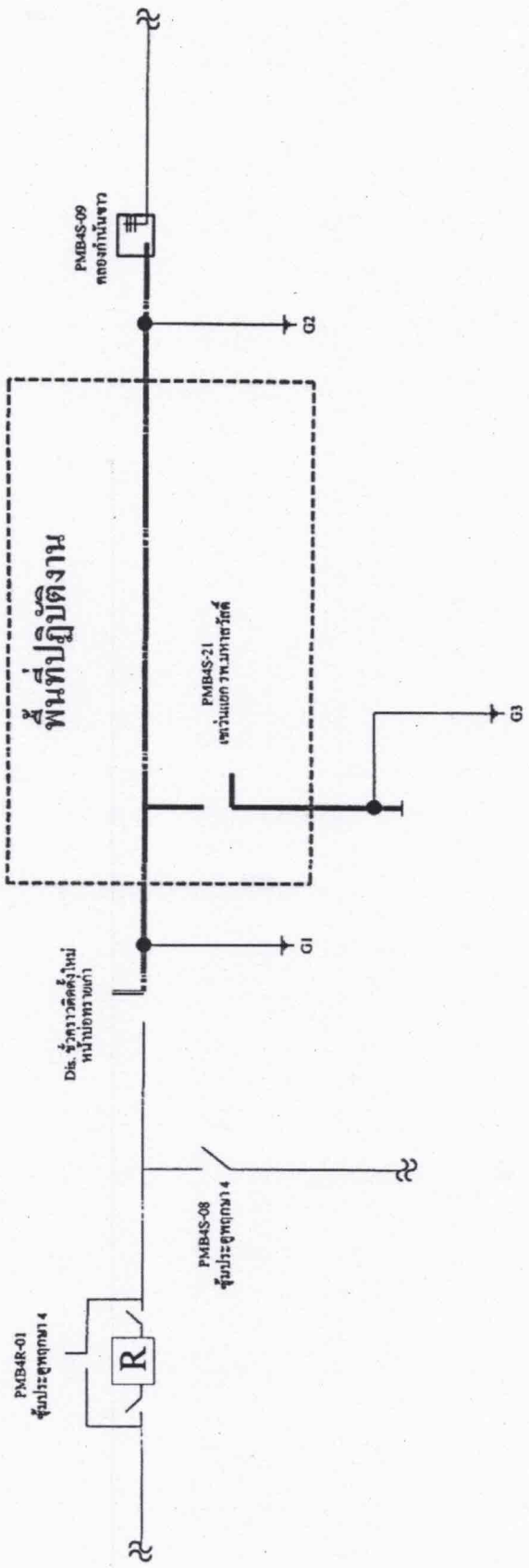

จุดซื้อคร่าวด์ / สถานที่ / พิกัด	
G1	เบลแคสลับปีไลน์แยกบ่อดินเก่า 13.825716,100.2513463
G2	DDE ตรงข้ามร้านตามสั่งคลองกำนันขาว 13.8262112,100.2618398
G3	เบลแคสลับปีไลน์แยก 7-11 13.8255504,100.2584909

แผนผัง ก้อนดับไฟ บริเวณ แยก รพ.สต.มหาสวัสดิ์ ฟีดเดอร์ 4 สฟฟ.พุทธมณฑล 2
* ย้ายแนวระบบจำหน่าย นายสิริยุตต์ อธิษรรวมวิญจ WBS I-63-I-PMN66.MS.1010 *
วันเสาร์ที่ 20 มกราคม 2567 เวลา 09.00 - 17.00 น.

